

**Agenzia del Territorio
CATASTO FABBRICATI
Ufficio Provinciale di
Pescara**

Dichiarazione protocollo n. PE0200607 del 17/07/2007

Planimetria di u.i.u. in Comune di Spoltore

Via Panaro

civ. 5

Identificativi Catastali:

Sezione:

Foglio: 30

Particella: 737

Subalterno: 10

Compilata da:

Orsatti Enzo

Iscritto all'albo:

Geometri

Prov. Pescara

N. 885

Scheda n. 1

Scala 1:200

Corte Esclusiva

PIANO TERRA

H=2.50

PIANO PRIMO

H=2.70

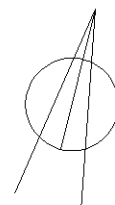
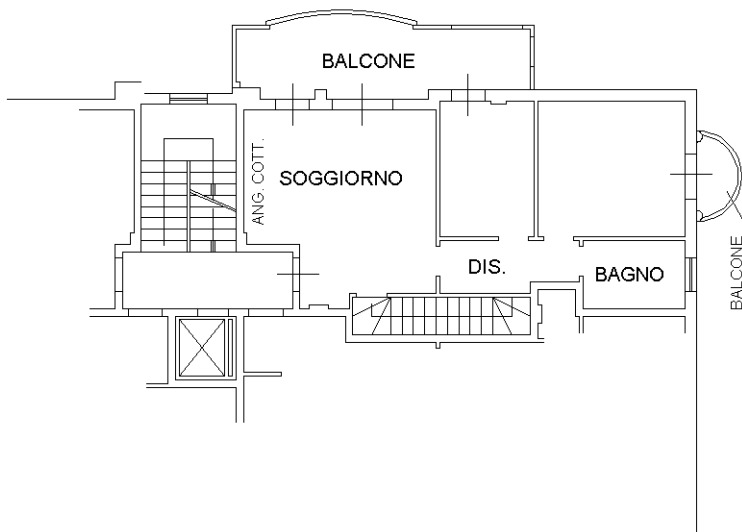
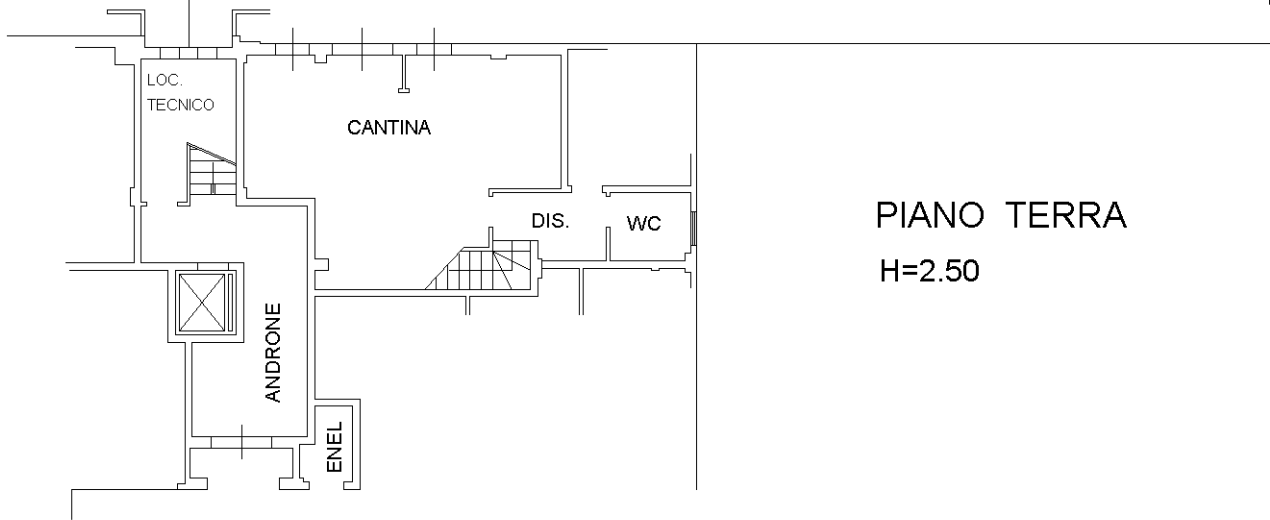

NORD

Ultima planimetria in atti